



Otras Funciones y Atribuciones

Dar directrices a los decanos, jefes de departamento, jefes de institutos, autoridades ejecutivas a su cargo y demás miembros de la comunidad, en el ámbito de su competencia, para el logro de los fines y objetivos institucionales y vigilar su cumplimiento.

Delegar sus atribuciones, en asuntos puntuales y cuando no opere la subrogación, previa autorización del Rector y del Consejo Politécnico.

Autorizar gastos relacionados con el presupuesto aprobado por Consejo Politécnico para las actividades de I+D+i+V, y que ejecuta la EOD-UGIPS.

Celebrar contratos y convenios específicos, en el ámbito de I+D+i+V, por delegación del Rector.

Remplazar o sustituir al Rector, según el caso, de acuerdo a lo establecido en la ley y en el Estatuto.

Presentar anualmente al Rector, al Consejo Politécnico y a la comunidad politécnica, un informe acerca de la marcha de la institución en el ámbito de su competencia.

Ejercer las demás atribuciones y cumplir las demás obligaciones que contemplen las leyes, el Estatuto y los reglamentos.

Conceder licencias hasta por treinta días al personal administrativo y de gestión y personal de servicio del VIPS.



asesoria.vips@epn.edu.ec
difusion.vips@epn.edu.ec



VICERRECTORADO DE INVESTIGACIÓN Y PROYECCIÓN SOCIAL



Julio 2018



Responsable

El Vicerrector de Investigación y Proyección Social, quien es elegido por la comunidad politécnica en un proceso electoral.



Lugar en la Estructura

Se encuentra ubicada bajo el Consejo de Investigación y Proyección Social.



Colaborar con el Rector en el cumplimiento de sus funciones y en el ejercicio de sus atribuciones.

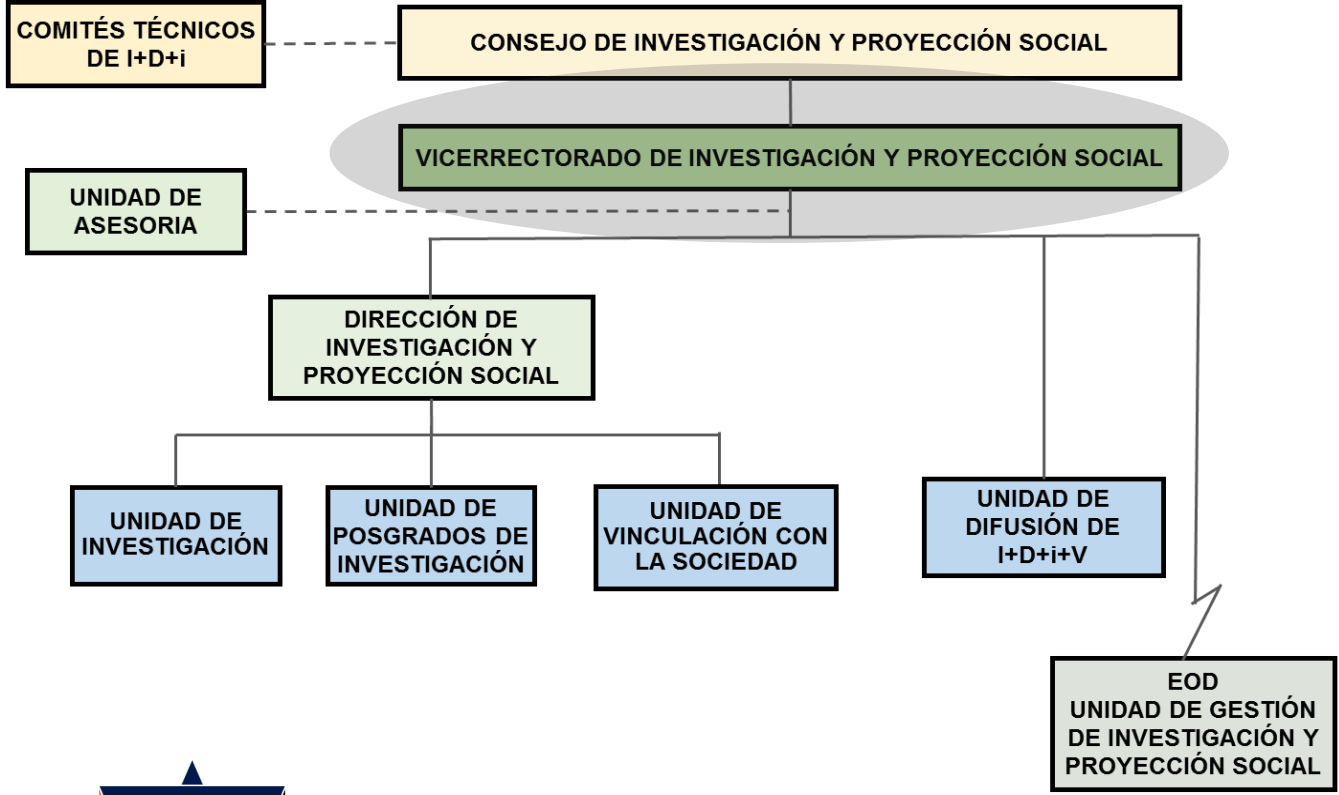

Funciones y Atribuciones

Planificar, organizar, coordinar y dirigir las actividades de investigación, *desarrollo tecnológico, innovación y vinculación con la sociedad* de acuerdo con las políticas y lineamientos trazados por el Consejo Politécnico, el Rector y el Consejo de Investigación y Proyección Social.

Convocar y presidir el Consejo de Investigación y Proyección Social.