Art. 7 de la Ley Orgánica de Transparencia y Acceso a la Información Pública - LOTAIP

Literal a1) Estructura orgánica funcional

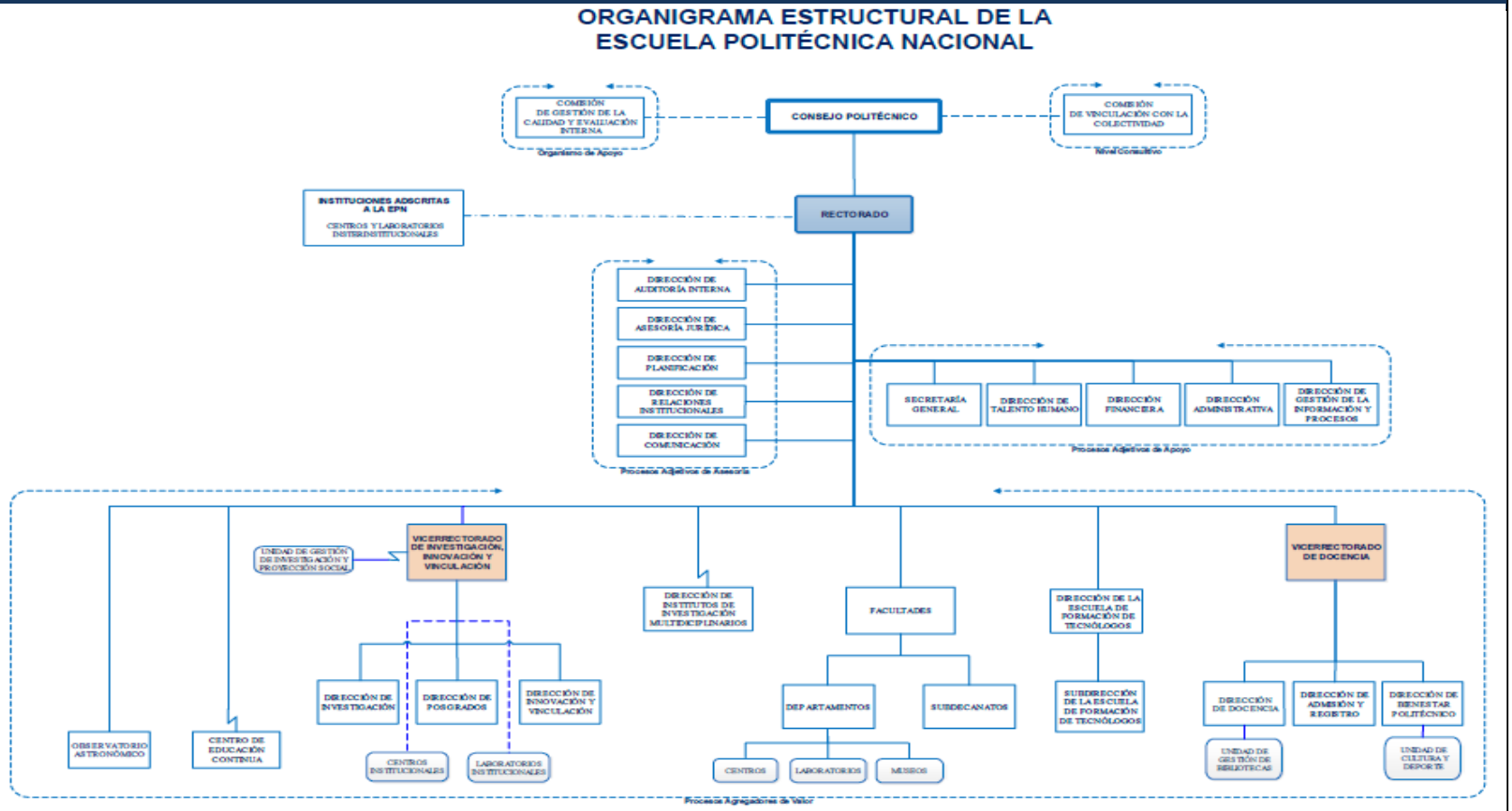

LINK PARA DESCARGAR EL ESTATUTO ORGÁNICO / ESTATUTO POR PROCESOS	https://www.epn.edu.ec/wp-content/uploads/2023/05/ESTRUCTURA-ORG-EPN-RESOLUCION.pdf
FECHA ACTUALIZACIÓN DE LA INFORMACIÓN:	31/5/2023
PERIODICIDAD DE ACTUALIZACIÓN DE LA INFORMACIÓN:	MENSUAL
UNIDAD POSEEDORA DE LA INFORMACION - LITERAL a1):	DIRECCIÓN DE TALENTO HUMANO / DIRECCIÓN DE GESTIÓN DE LA INFORMACIÓN Y PROCESOS
RESPONSABLE DE LA UNIDAD POSEEDORA DE LA INFORMACIÓN DEL LITERAL a1):	Mgs. JUAN CARLOS ROMERO RODRIGUEZ
CORREO ELECTRÓNICO DEL O LA RESPONSABLE DE LA UNIDAD POSEEDORA DE LA INFORMACIÓN:	juan.romero03@epn.edu.ec
NÚMERO TELEFÓNICO DEL O LA RESPONSABLE DE LA UNIDAD POSEEDORA DE LA INFORMACIÓN:	(02) 2976-300 EXTENSIÓN 1260